

ОПИСАНИЕ МЕСТОПОЛОЖЕНИЯ ГРАНИЦ

«Магистральный газопровод «Сила Сибири». Этап 6.8 Компрессорный цех №2 КС-7а «Зейская»

(наименование объекта, местоположение границ которого описано (далее - объект))

Раздел 1

Сведения об объекте

№ п/п	Характеристики объекта	Описание характеристик
1	2	3
1.	Местоположение объекта	Амурская область, район Свободненский, Нижнебузулинский сельсовет
2.	Площадь объекта +/- величина погрешности определения площади (Р +/- Дельта Р)	81753 +/- 2502 м ²
3.	Иные характеристики объекта	Публичный сервитут для использования земельных участков в целях размещения объекта трубопроводного транспорта федерального значения – «Магистральный газопровод «Сила Сибири». Этап 6.8 Компрессорный цех №2 КС-7а «Зейская». Срок публичного сервитута: в соответствии с п.8 ст.39.43 ЗК РФ публичный сервитут считается установленным со дня внесения сведений о нем в Единый государственный реестр недвижимости, срок публичного сервитута составляет 10 лет. Владелец публичного сервитута: Публичное акционерное общество «Газпром», ИНН 7736050003, ОГРН 1027700070518. Решение об установлении публичного сервитута размещено на официальном сайте http://www.minenergo.gov.ru

Раздел 2

Сведения о местоположении границ объекта

1. Система координат МСК-28, зона 3

2. Сведения о характерных точках границ объекта

Обозначение характерных точек границ	Координаты, м		Метод определения координат характерной точки	Средняя квадратическая погрешность положения характерной точки (Mt), м	Описание обозначения точки на местности (при наличии)
	X	Y			
1	2	3	4	5	6
1	599751.25	3332428.07	Аналитический метод	2.50	Закрепление отсутствует
2	599755.03	3332432.73	Аналитический метод	2.50	Закрепление отсутствует
3	599737.20	3332447.19	Аналитический метод	2.50	Закрепление отсутствует
4	599698.26	3332478.80	Аналитический метод	2.50	Закрепление отсутствует
5	599678.40	3332494.92	Аналитический метод	2.50	Закрепление отсутствует
6	599680.56	3332497.49	Аналитический метод	2.50	Закрепление отсутствует
7	599681.04	3332498.59	Аналитический метод	2.50	Закрепление отсутствует
8	599680.90	3332499.80	Аналитический метод	2.50	Закрепление отсутствует
9	599680.17	3332500.76	Аналитический метод	2.50	Закрепление отсутствует
10	599674.83	3332505.02	Аналитический метод	2.50	Закрепление отсутствует
11	599673.23	3332506.30	Аналитический метод	2.50	Закрепление отсутствует
12	599672.44	3332506.94	Аналитический метод	2.50	Закрепление отсутствует
13	599670.22	3332508.70	Аналитический метод	2.50	Закрепление отсутствует
14	599658.15	3332518.35	Аналитический метод	2.50	Закрепление отсутствует
15	599653.06	3332522.35	Аналитический метод	2.50	Закрепление отсутствует
16	599648.63	3332525.83	Аналитический метод	2.50	Закрепление отсутствует
17	599643.51	3332529.88	Аналитический метод	2.50	Закрепление отсутствует
18	599637.11	3332535.07	Аналитический метод	2.50	Закрепление отсутствует
19	599654.44	3332554.75	Аналитический метод	2.50	Закрепление отсутствует
20	599661.93	3332563.97	Аналитический метод	2.50	Закрепление отсутствует
21	599631.61	3332588.58	Аналитический метод	2.50	Закрепление отсутствует
22	599607.49	3332558.86	Аналитический метод	2.50	Закрепление отсутствует

2. Сведения о характерных точках границ объекта					
Обозначение характерных точек границ	Координаты, м		Метод определения координат характерной точки	Средняя квадратическая погрешность положения характерной точки (Mt), м	Описание обозначения точки на местности (при наличии)
	X	Y			
1	2	3	4	5	6
23	599604.42	3332561.36	Аналитический метод	2.50	Закрепление отсутствует
24	599604.13	3332561.59	Аналитический метод	2.50	Закрепление отсутствует
25	599603.57	3332562.04	Аналитический метод	2.50	Закрепление отсутствует
26	599601.84	3332563.45	Аналитический метод	2.50	Закрепление отсутствует
27	599603.77	3332565.76	Аналитический метод	2.50	Закрепление отсутствует
28	599611.85	3332575.38	Аналитический метод	2.50	Закрепление отсутствует
29	599615.18	3332579.35	Аналитический метод	2.50	Закрепление отсутствует
30	599621.72	3332587.20	Аналитический метод	2.50	Закрепление отсутствует
31	599625.16	3332591.32	Аналитический метод	2.50	Закрепление отсутствует
32	599626.80	3332593.33	Аналитический метод	2.50	Закрепление отсутствует
33	599627.48	3332594.15	Аналитический метод	2.50	Закрепление отсутствует
34	599628.40	3332595.23	Аналитический метод	2.50	Закрепление отсутствует
35	599630.25	3332597.38	Аналитический метод	2.50	Закрепление отсутствует
36	599631.55	3332598.88	Аналитический метод	2.50	Закрепление отсутствует
37	599641.29	3332610.16	Аналитический метод	2.50	Закрепление отсутствует
38	599648.64	3332618.71	Аналитический метод	2.50	Закрепление отсутствует
39	599644.60	3332621.98	Аналитический метод	2.50	Закрепление отсутствует
40	599504.07	3332736.03	Аналитический метод	2.50	Закрепление отсутствует
41	599501.18	3332738.36	Аналитический метод	2.50	Закрепление отсутствует
42	599453.93	3332681.43	Аналитический метод	2.50	Закрепление отсутствует
43	599452.68	3332679.88	Аналитический метод	2.50	Закрепление отсутствует
44	599456.19	3332677.02	Аналитический метод	2.50	Закрепление отсутствует
45	599321.02	3332510.49	Аналитический метод	2.50	Закрепление отсутствует
46	599317.20	3332505.78	Аналитический метод	2.50	Закрепление отсутствует
47	599324.46	3332499.88	Аналитический метод	2.50	Закрепление отсутствует
48	599329.25	3332495.99	Аналитический метод	2.50	Закрепление отсутствует

2. Сведения о характерных точках границ объекта					
Обозначение характерных точек границ	Координаты, м		Метод определения координат характерной точки	Средняя квадратическая погрешность положения характерной точки (Mt), м	Описание обозначения точки на местности (при наличии)
	X	Y			
1	2	3	4	5	6
49	599329.87	3332495.48	Аналитический метод	2.50	Закрепление отсутствует
50	599330.70	3332494.80	Аналитический метод	2.50	Закрепление отсутствует
51	599333.07	3332492.86	Аналитический метод	2.50	Закрепление отсутствует
52	599336.91	3332489.71	Аналитический метод	2.50	Закрепление отсутствует
53	599337.37	3332489.31	Аналитический метод	2.50	Закрепление отсутствует
54	599342.04	3332485.45	Аналитический метод	2.50	Закрепление отсутствует
55	599347.45	3332480.98	Аналитический метод	2.50	Закрепление отсутствует
56	599350.97	3332478.14	Аналитический метод	2.50	Закрепление отсутствует
57	599354.88	3332475.10	Аналитический метод	2.50	Закрепление отсутствует
58	599360.14	3332471.02	Аналитический метод	2.50	Закрепление отсутствует
59	599364.55	3332467.60	Аналитический метод	2.50	Закрепление отсутствует
60	599368.44	3332464.59	Аналитический метод	2.50	Закрепление отсутствует
61	599372.41	3332461.33	Аналитический метод	2.50	Закрепление отсутствует
62	599375.30	3332458.95	Аналитический метод	2.50	Закрепление отсутствует
63	599375.13	3332456.90	Аналитический метод	2.50	Закрепление отсутствует
64	599377.55	3332454.92	Аналитический метод	2.50	Закрепление отсутствует
65	599384.69	3332449.50	Аналитический метод	2.50	Закрепление отсутствует
66	599389.03	3332446.03	Аналитический метод	2.50	Закрепление отсутствует
67	599391.62	3332443.97	Аналитический метод	2.50	Закрепление отсутствует
68	599400.24	3332437.08	Аналитический метод	2.50	Закрепление отсутствует
69	599404.31	3332433.89	Аналитический метод	2.50	Закрепление отсутствует
70	599406.65	3332432.05	Аналитический метод	2.50	Закрепление отсутствует
71	599416.86	3332423.89	Аналитический метод	2.50	Закрепление отсутствует
72	599418.08	3332422.92	Аналитический метод	2.50	Закрепление отсутствует
73	599419.57	3332421.73	Аналитический метод	2.50	Закрепление отсутствует
74	599421.43	3332420.24	Аналитический метод	2.50	Закрепление отсутствует

2. Сведения о характерных точках границ объекта					
Обозначение характерных точек границ	Координаты, м		Метод определения координат характерной точки	Средняя квадратическая погрешность положения характерной точки (Mt), м	Описание обозначения точки на местности (при наличии)
	X	Y			
1	2	3	4	5	6
75	599434.81	3332409.54	Аналитический метод	2.50	Закрепление отсутствует
76	599436.20	3332408.42	Аналитический метод	2.50	Закрепление отсутствует
77	599438.57	3332406.53	Аналитический метод	2.50	Закрепление отсутствует
78	599450.19	3332397.52	Аналитический метод	2.50	Закрепление отсутствует
79	599451.03	3332396.87	Аналитический метод	2.50	Закрепление отсутствует
80	599459.36	3332390.02	Аналитический метод	2.50	Закрепление отсутствует
81	599461.90	3332388.00	Аналитический метод	2.50	Закрепление отсутствует
82	599462.86	3332387.18	Аналитический метод	2.50	Закрепление отсутствует
83	599464.24	3332386.05	Аналитический метод	2.50	Закрепление отсутствует
84	599465.33	3332385.20	Аналитический метод	2.50	Закрепление отсутствует
85	599476.82	3332376.23	Аналитический метод	2.50	Закрепление отсутствует
86	599477.92	3332375.38	Аналитический метод	2.50	Закрепление отсутствует
87	599478.55	3332374.87	Аналитический метод	2.50	Закрепление отсутствует
88	599480.66	3332373.13	Аналитический метод	2.50	Закрепление отсутствует
89	599487.74	3332367.32	Аналитический метод	2.50	Закрепление отсутствует
90	599490.79	3332364.84	Аналитический метод	2.50	Закрепление отсутствует
91	599495.85	3332360.88	Аналитический метод	2.50	Закрепление отсутствует
92	599497.59	3332359.51	Аналитический метод	2.50	Закрепление отсутствует
93	599509.48	3332350.10	Аналитический метод	2.50	Закрепление отсутствует
94	599510.98	3332348.91	Аналитический метод	2.50	Закрепление отсутствует
95	599512.06	3332348.08	Аналитический метод	2.50	Закрепление отсутствует
96	599515.03	3332345.72	Аналитический метод	2.50	Закрепление отсутствует
97	599526.20	3332336.92	Аналитический метод	2.50	Закрепление отсутствует
98	599529.52	3332334.19	Аналитический метод	2.50	Закрепление отсутствует
99	599530.70	3332334.50	Аналитический метод	2.50	Закрепление отсутствует
100	599530.91	3332334.56	Аналитический метод	2.50	Закрепление отсутствует

2. Сведения о характерных точках границ объекта					
Обозначение характерных точек границ	Координаты, м		Метод определения координат характерной точки	Средняя квадратическая погрешность положения характерной точки (Mt), м	Описание обозначения точки на местности (при наличии)
	X	Y			
1	2	3	4	5	6
101	599533.95	3332332.17	Аналитический метод	2.50	Закрепление отсутствует
102	599540.19	3332327.27	Аналитический метод	2.50	Закрепление отсутствует
103	599546.65	3332322.22	Аналитический метод	2.50	Закрепление отсутствует
104	599547.84	3332321.29	Аналитический метод	2.50	Закрепление отсутствует
105	599551.70	3332318.20	Аналитический метод	2.50	Закрепление отсутствует
106	599555.37	3332315.27	Аналитический метод	2.50	Закрепление отсутствует
107	599556.26	3332314.87	Аналитический метод	2.50	Закрепление отсутствует
108	599557.23	3332314.97	Аналитический метод	2.50	Закрепление отсутствует
109	599558.01	3332315.55	Аналитический метод	2.50	Закрепление отсутствует
110	599565.30	3332324.51	Аналитический метод	2.50	Закрепление отсутствует
111	599566.65	3332326.17	Аналитический метод	2.50	Закрепление отсутствует
112	599569.55	3332329.69	Аналитический метод	2.50	Закрепление отсутствует
113	599574.34	3332335.53	Аналитический метод	2.50	Закрепление отсутствует
114	599580.00	3332342.34	Аналитический метод	2.50	Закрепление отсутствует
115	599580.45	3332342.89	Аналитический метод	2.50	Закрепление отсутствует
116	599582.41	3332345.29	Аналитический метод	2.50	Закрепление отсутствует
117	599586.81	3332351.03	Аналитический метод	2.50	Закрепление отсутствует
118	599594.25	3332360.54	Аналитический метод	2.50	Закрепление отсутствует
119	599594.49	3332360.84	Аналитический метод	2.50	Закрепление отсутствует
120	599595.18	3332361.72	Аналитический метод	2.50	Закрепление отсутствует
121	599604.49	3332373.12	Аналитический метод	2.50	Закрепление отсутствует
122	599604.84	3332373.91	Аналитический метод	2.50	Закрепление отсутствует
123	599604.75	3332374.77	Аналитический метод	2.50	Закрепление отсутствует
124	599604.24	3332375.47	Аналитический метод	2.50	Закрепление отсутствует
125	599603.68	3332375.95	Аналитический метод	2.50	Закрепление отсутствует
126	599598.74	3332380.17	Аналитический метод	2.50	Закрепление отсутствует

2. Сведения о характерных точках границ объекта					
Обозначение характерных точек границ	Координаты, м		Метод определения координат характерной точки	Средняя квадратическая погрешность положения характерной точки (Mt), м	Описание обозначения точки на местности (при наличии)
	X	Y			
1	2	3	4	5	6
127	599594.17	3332384.03	Аналитический метод	2.50	Закрепление отсутствует
128	599592.48	3332385.45	Аналитический метод	2.50	Закрепление отсутствует
129	599590.56	3332387.04	Аналитический метод	2.50	Закрепление отсутствует
130	599596.38	3332394.14	Аналитический метод	2.50	Закрепление отсутствует
131	599597.47	3332395.47	Аналитический метод	2.50	Закрепление отсутствует
132	599606.64	3332406.57	Аналитический метод	2.50	Закрепление отсутствует
133	599607.60	3332407.77	Аналитический метод	2.50	Закрепление отсутствует
134	599608.75	3332409.18	Аналитический метод	2.50	Закрепление отсутствует
135	599611.21	3332412.29	Аналитический метод	2.50	Закрепление отсутствует
136	599615.33	3332417.48	Аналитический метод	2.50	Закрепление отсутствует
137	599615.85	3332418.12	Аналитический метод	2.50	Закрепление отсутствует
138	599620.65	3332424.17	Аналитический метод	2.50	Закрепление отсутствует
139	599625.50	3332430.08	Аналитический метод	2.50	Закрепление отсутствует
140	599625.51	3332430.13	Аналитический метод	2.50	Закрепление отсутствует
141	599625.88	3332430.61	Аналитический метод	2.50	Закрепление отсутствует
142	599630.34	3332436.34	Аналитический метод	2.50	Закрепление отсутствует
143	599634.92	3332442.16	Аналитический метод	2.50	Закрепление отсутствует
144	599640.51	3332448.97	Аналитический метод	2.50	Закрепление отсутствует
145	599644.33	3332453.61	Аналитический метод	2.50	Закрепление отсутствует
146	599650.24	3332460.81	Аналитический метод	2.50	Закрепление отсутствует
147	599655.40	3332467.11	Аналитический метод	2.50	Закрепление отсутствует
148	599657.62	3332469.82	Аналитический метод	2.50	Закрепление отсутствует
149	599665.01	3332478.81	Аналитический метод	2.50	Закрепление отсутствует
150	599670.30	3332485.24	Аналитический метод	2.50	Закрепление отсутствует
151	599673.62	3332489.21	Аналитический метод	2.50	Закрепление отсутствует
152	599674.55	3332490.32	Аналитический метод	2.50	Закрепление отсутствует

2. Сведения о характерных точках границ объекта

Обозначение характерных точек границ	Координаты, м		Метод определения координат характерной точки	Средняя квадратическая погрешность положения характерной точки (Mt), м	Описание обозначения точки на местности (при наличии)
	X	Y			
1	2	3	4	5	6
153	599694.49	3332474.14	Аналитический метод	2.50	Закрепление отсутствует
154	599733.35	3332442.59	Аналитический метод	2.50	Закрепление отсутствует
1	599751.25	3332428.07	Аналитический метод	2.50	Закрепление отсутствует

3. Сведения о характерных точках части (частей) границы объекта

Обозначение характерных точек части границы	Координаты, м		Метод определения координат характерной точки	Средняя квадратическая погрешность положения характерной точки (Mt), м	Описание обозначения точки на местности (при наличии)
	X	Y			
1	2	3	4	5	6
-	-	-	-	-	-

Раздел 3

Сведения о местоположении измененных (уточненных) границ объекта

1. Система координат -

2. Сведения о характерных точках границ объекта

Обозначение характерных точек границ	Существующие координаты, м		Измененные (уточненные) координаты, м		Метод определения координат характерной точки	Средняя квадратическая погрешность положения характерной точки (M _t), м	Описание обозначения точки на местности (при наличии)
	X	Y	X	Y			
1	2	3	4	5	6	7	8
-	-	-	-	-	-	-	

3. Сведения о характерных точках части (частей) границы объекта

Обозначение характерных точек части границы	Существующие координаты, м		Измененные (уточненные) координаты, м		Метод определения координат характерной точки	Средняя квадратическая погрешность положения характерной точки (M _t), м	Описание обозначения точки на местности (при наличии)
	X	Y	X	Y			
1	2	3	4	5	6	7	8
-	-	-	-	-	-	-	

План границ объекта

Обзорная схема

28:21-4.7
Граница с Нижние Бузули,
Свободненского района, Амурской области

28:21:010503

28:00-3.198
муниципальное образование "Нижнебузулинский сельсовет"
Свободненского района Амурской области

28:21:010503:159(1)

28:21:011102

28:00-3.99
Муниципальное образование "Желтоярковский сельсовет" Свободненского
района Амурской области

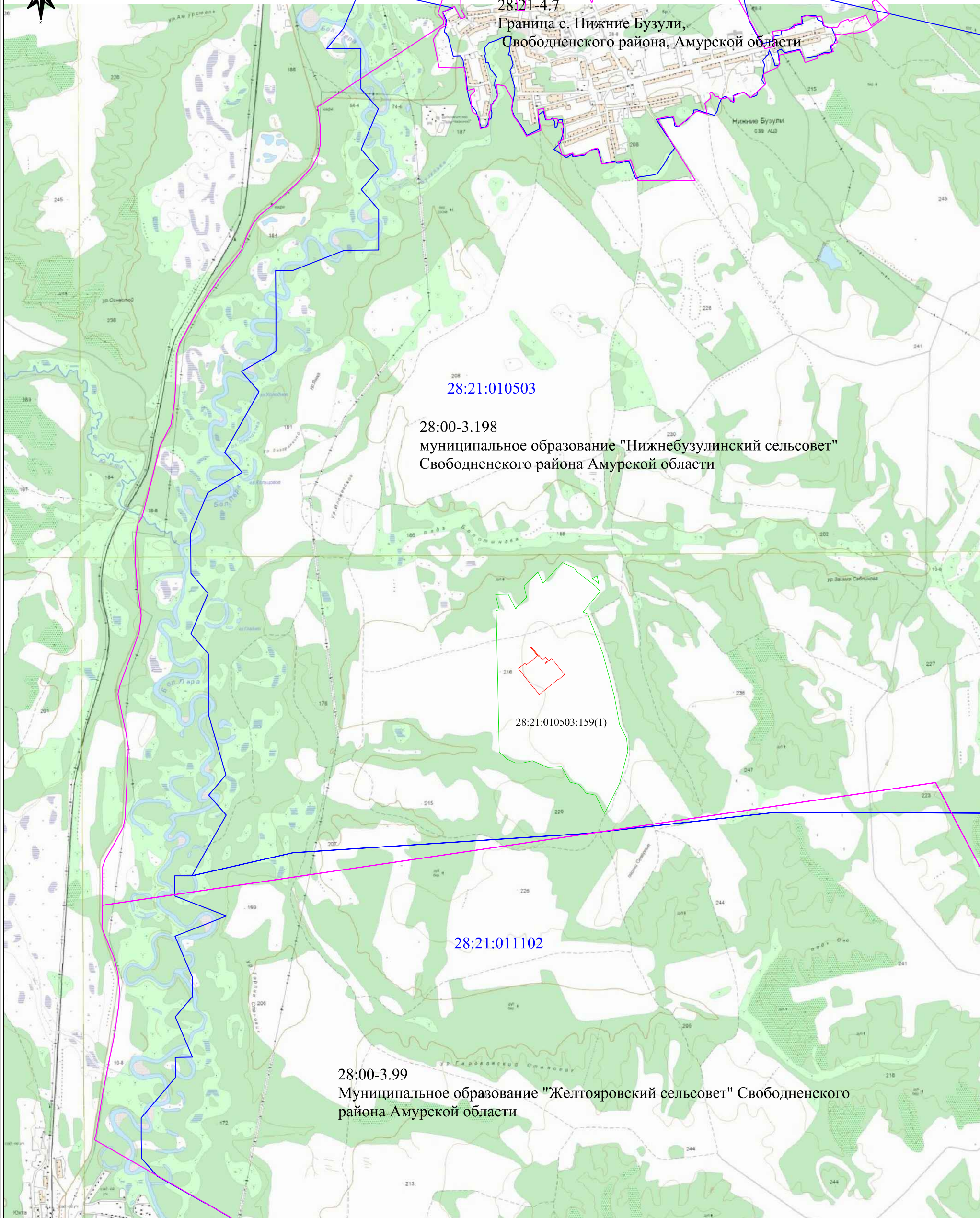
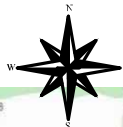

Используемые условные знаки и обозначения:

- 1 - характерная точка границы публичного сервитута
- проектные границы публичного сервитута
- 28:21:010503:159(1) - границы и кадастровые номера земельных участков, в отношении которых испрашивается публичный сервитут
- 28:21:010503 - границы и номер кадастрового квартала
- 28:00-3.198 - установленные границы и реестровые номера административно-территориальных образований

— проектное местоположение инженерного сооружения, ось ВЛ до 1 кВ

Масштаб 1:35 000

План границ объекта

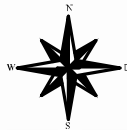

28:21:010503

28:00-3.198
муниципальное образование "Нижнебузулинский сельсовет"
Свободненского района Амурской области

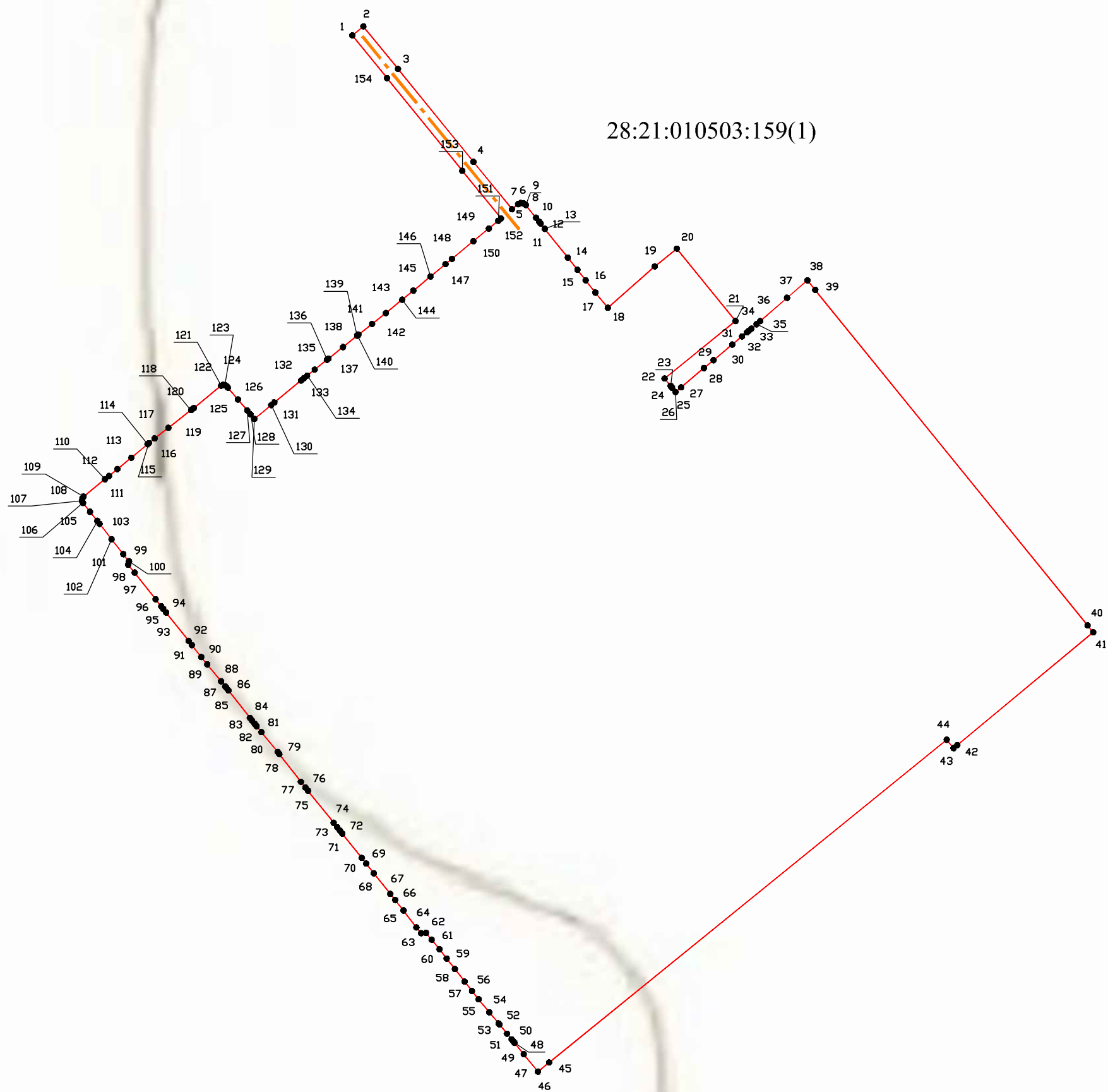

28:21:010503:159(1)

28:21:010503:159(1)

Используемые условные знаки и обозначения:

- 1 - характеристическая точка границы публичного сервитута
- проектные границы публичного сервитута
- 28:21:010503:159(1) - границы и кадастровые номера земельных участков, в отношении которых испрашивается публичный сервитут
- 28:21:010503 - границы и номер кадастрового квартала
- 28:00-3.198 - установленные границы и реестровые номера административно-территориальных образований

— — — — — проектное местоположение инженерного сооружения, ось ВЛ до 1 кВ

Масштаб 1:2 000